ESA
ELITE SKILLS ARENA

BROCHURE PRODUIT

2022

Distribué en France par
Hitech Groupe
www.hitech-groupe.com
info@hitech-groupe.com

↓

hitech
GROUPE

L'ICON (6M) à FOOTGENiX, un centre d'entraînement de football avancé au Caire, en Égypte, qui utilise la technologie Elite Skills Arena pour développer les talents égyptiens locaux.

CONTENTS.

REPETITION I ACCELERATIONS I PERFORMANCE

04: A propos de ESA

05: Avec qui travaillons nous

07: Gamme ICON

15: Circuit Wireless

17: Mur de Precision

19: Nos caractéristiques

21: Hub de données

22: Personnalisation des produits

24: Options produits

26: Nos marchés

28: Premier centre mondial de Football

29: Contactez nous

:

A PROPOS D'ESA.

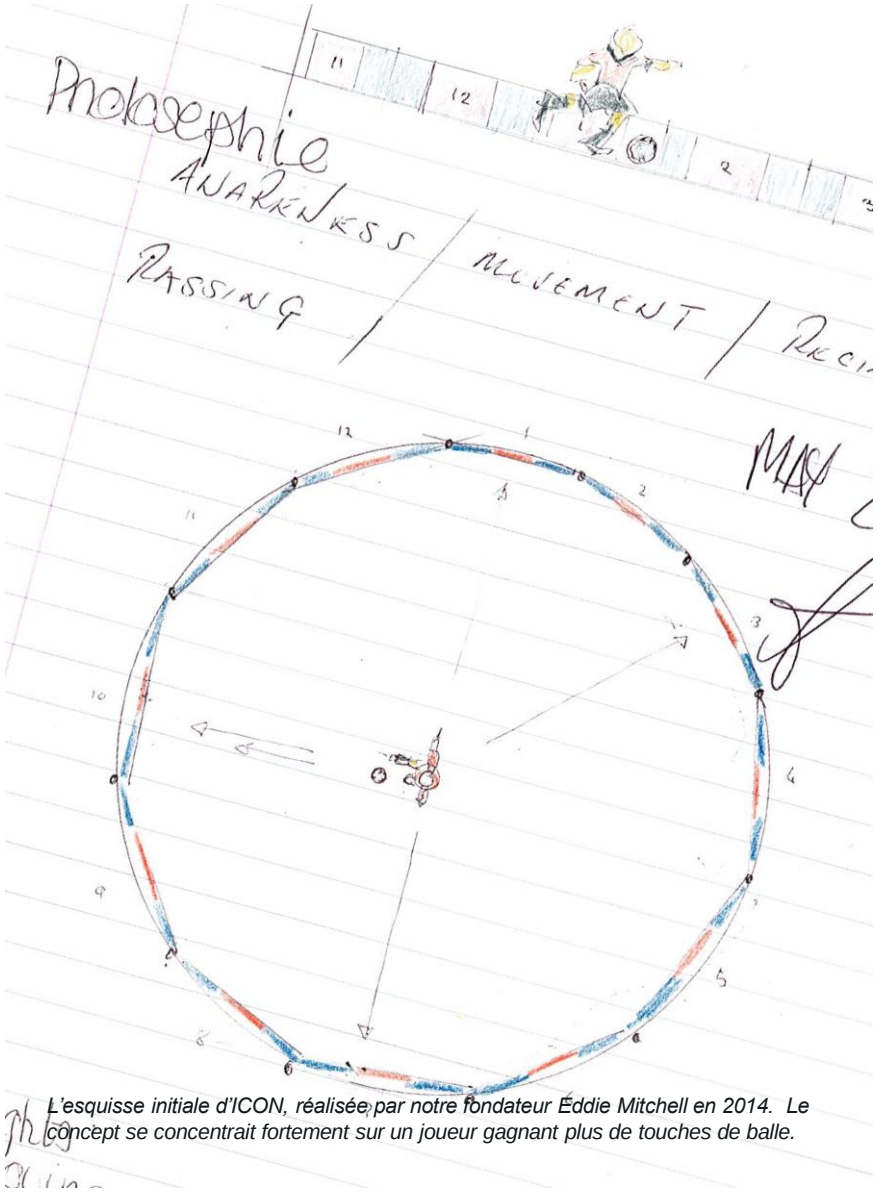

L'esquisse initiale d'ICON, réalisée par notre fondateur Eddie Mitchell en 2014. Le concept se concentrait fortement sur un joueur gagnant plus de touches de balle.

Les produits ESA sont construits autour de la philosophie de la pratique intense : répétition intense combinée à des commentaires d'experts.

La technologie et la fabrication pour construire l'équipement d'entraînement le plus avancé au monde, approuvé par de nombreux grands clubs de football.

Notre équipe rassemble des experts dans l'entrainement de l'élite du football.

Notre mission est de permettre aux entraineurs de leur fournir des résultats significatifs dans le développement technique de leurs joueurs, sensibilité technique et programmes de réadaptation

CONVIENT POUR

Clubs & Académies

Education

Centres

Evènementiel

NOTRE PARCOURS

Beaucoup de produits innovants commencent leur vie sur un morceau de papier. Notre fondateur, Eddie Mitchell, a esquissé le premier ICON en 2014, peu de temps après avoir vendu AFC Bournemouth. Ayant emmené les Cherries du bas de la League Deux à la premier league, il n'était pas étranger à l'impact qu'un bon entraîneur peut avoir sur le développement des joueurs. Huit ans plus tard, ESA fournit une technologie de formation de pointe à certains des meilleurs clubs et académies du monde. Nous donnons aux entraîneurs des données, ce qui leur permet de se concentrer sur les attributs spécifiques requis pour améliorer les performances sur le terrain.

Notre gamme de produits est le résultat d'années de recherche et développement, en consultation avec certains des principaux entraîneurs de football.

NOUS MENONS UNE RÉVOLUTION DANS L'ENTRAÎNEMENT DU FOOTBALL.

05

CE QUE NOS CLIENTS DISENT.

L'ancien ailier de Crystal Palace, Everton et Aston Villa Yannick Bolasie avec son propre ICON 4M personnalisé ICON 4M, acheté pour l'aider à retrouver sa pleine forme physique.

Yannick BOLASIE, Çaykur Rizespor & RD Congo (Joueur)

Les choses commencent à me venir naturellement dans le jeu, et je sais qu'une grande partie de cela vient du fait de faire les exercices ICON dans un petit espace. Cela m'a vraiment profité loin du terrain d'entraînement. »

Lee O'NEILL, Ipswich Town (Directeur de l'Académie)

Cela a vraiment aidé à engager le processus de réflexion des joueurs dans des pratiques techniques autour de la passe, de la réception, de la sensibilisation, etc. L'utilisation de la technologie d'ESA a été vraiment révélatrice. »

Edd VAHID, Southampton (Directeur adjoint de l'Académie)

L'utilisation de l'ICON reflète notreefforts pour être avant-gardiste dans notre approche du développement des joueurs, »

Cesar CORONEL, JC Sports (Propriétaire)

Les enfants ne réagissent pas à la disposition des cônes. Il s'agit de créer des expériences engageantes pour les joueurs, tout en obtenant une séance d'entraînement sérieuse. »

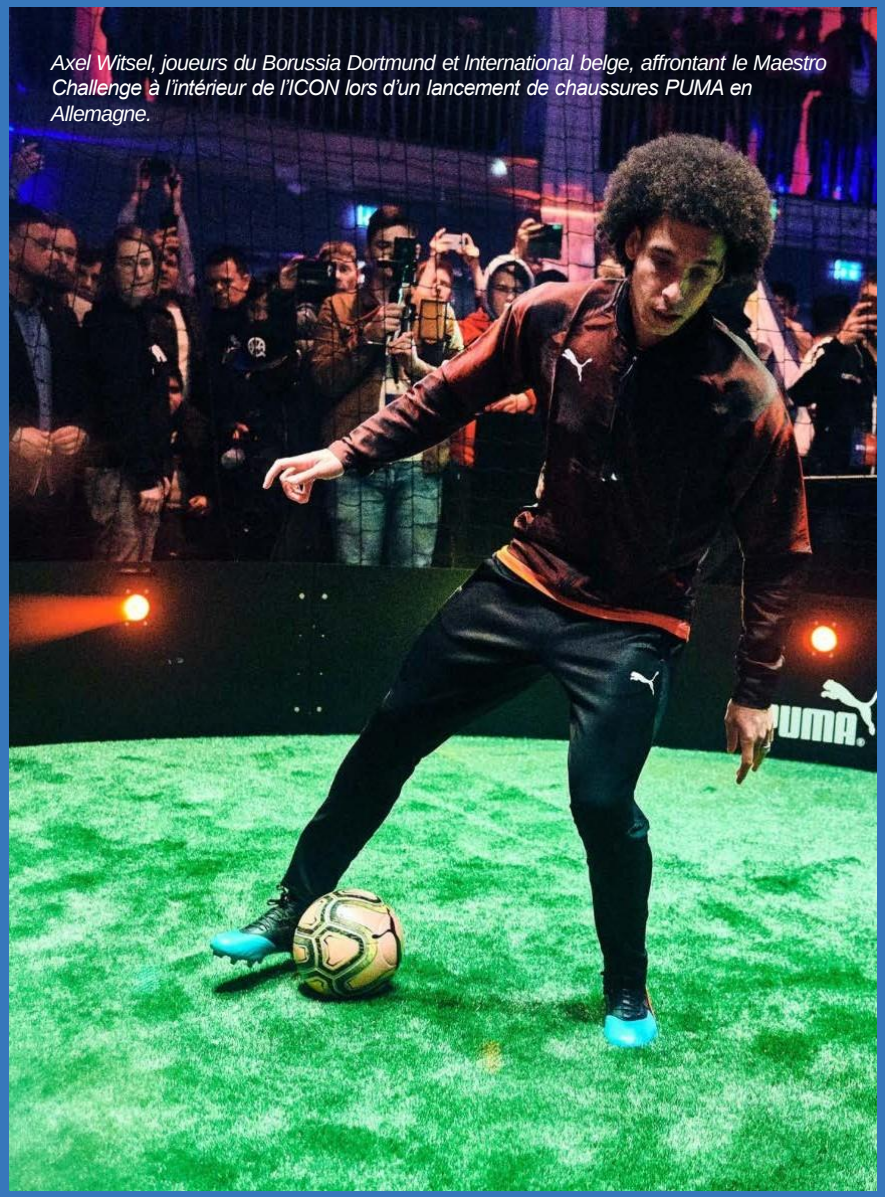

Axel Witsel, joueurs du Borussia Dortmund et International belge, affrontant le Maestro Challenge à l'intérieur de l'ICON lors d'un lancement de chaussures PUMA en Allemagne.

PRÉSENTATION DE L'ICON.

Répétition intense + Rétroaction instantanée + Conseils d'experts

Conçu pour reproduire des mouvements réalistes, les joueurs peuvent affiner les attributs vitaux tels que le contrôle rapproché, la précision des passes, la concentration et bien plus encore. C'est aussi un excellent outil de réadaptation après une blessure, facilitant un entraînement contrôlé et à faible impact, comme tremplin avant la reprise de l'activité.

Depuis le développement initial de notre produit phare ICON en 2016, nous avons été en mesure de créer d'autres produits innovants pour le football. À l'heure actuelle, nous avons développé trois autres modèles ICON et des adaptations pour répondre aux besoins spécifiques du marché. Ces adaptations, aux côtés de notre produit phare ICON, composent notre gamme ICON.

ICON 3.0.

TAILLES STANDARD: 4M 6M 8M

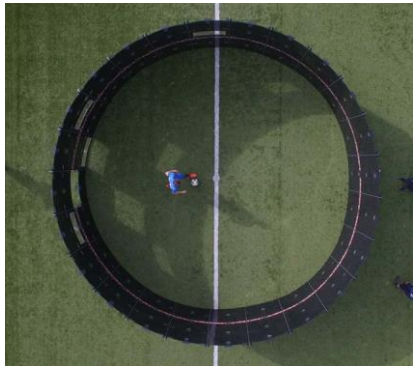

Notre produit phare, l'ICON 3.0 est utilisée par les clubs d'élite du monde entier pour affiner les compétences, stimuler l'engagement des joueurs et aider à la réadaptation.

Le design circulaire de l'ICON génère de la répétition, ce qui produit la même quantité de touches en une minute que vous obtiendriez en 90 minutes de jeu. Il fournit un environnement compétitif pour que les joueurs puissent se mettre au défi, en travaillant sur toute une gamme d'attributs techniques, physiques et mentaux. L'ICON est entièrement étanche et portable, vous permettant d'installer et de désinstaller facilement. Les temps de configuration varient d'une taille à l'autre, et ils prennent entre 15 et 30 minutes.

En plus de nos trois tailles ICON standard, nous avons également nos ICON 10M et ICON 12M qui ont été utilisés dans certains des plus grands clubs du monde.

En plus d'être un produit leader de l'industrie dans le monde du football, l'ICON est un excellent outil de marketing et d'événements en raison de son aspect gamification. Le 4M est souvent utilisé pour interagir avec le public et a été utilisé par des clients de haut niveau tels que Adidas, Walt Disney, Gillette, Tag Heuer & Volkswagen.

CARACTÉRISTIQUES PRINCIPALES

Données de performance détaillées par des capteurs de vibration

Portable et entièrement étanche

12 modes d'entraînement conçus par des professionnels

ICON-ic Design - L'ICON (6M) lors d'un événement Adidas x SoCal en Californie, aux États-Unis, mettant en vedette une foule de jeunes joueurs passionnés de la région.

ICON V2.

TAILLES STANDARD: **6M** **8M**

Développé en partenariat avec des clubs d'élite, l'ICON V2 ajoute une autre dimension à l'entraînement ICON et est notre arène la plus réaliste à ce jour.

Des fonctionnalités technologiques supplémentaires, composées de trois nouveaux types de panneaux, ont créé une arène pour tester vos capacités sur pratiquement tous les attributs nécessaires pour jouer au football.

Le Pro Panel est un panneau cible de demi-taille qui nécessite une plus grande précision lors de la lecture. Nos entraîneurs ont créé cette fonctionnalité pour aider à développer les joueurs sous pression, en concentrant leur attention sur le jeu d'une passe importante avec précision.

Sur certains exercices, si une cible est manquée, les panneaux de touche seront déclenchés, obligeant le joueur à travailler dur hors de la possession. Les panneaux de touche sont uniques à l'ICON V2. Cela affecte fortement le score d'un joueur et teste la capacité aérobique.

Enfin, l'ICON V2 dispose du Range Panel, qui prolonge l'arène de trois mètres, permettant à un joueur de faire des passes plus longues. Ceci est livré avec la technologie Beam Breaker intégrée qui, lorsqu'elle est activée, oblige le joueur à courir avec ou sans la balle à travers le panneau, éloignant le joueur du centre.

CARACTÉRISTIQUES PRINCIPALES

Données de performance détaillées provenant des capteurs de vibration et de la technologie de coupure de faisceau

Variations de panneau supplémentaires

10 Modes ICON + 2 modes d'entraînement spécifiques V2

Nos produits ont fait de nombreuses apparitions dans les médias. En 2019, le V2 a été présenté sur BT Sport, avec des invités spéciaux participant à l'ICON Challenge.

ICON FAST FEET.

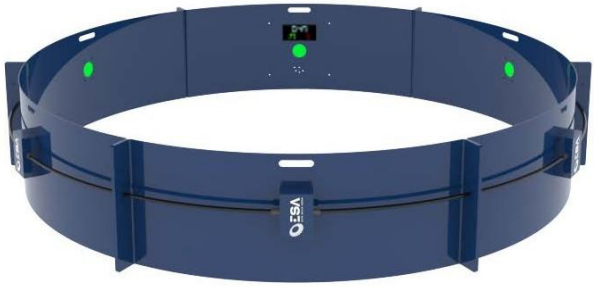

TAILLES STANDARD: 2.5M

Conçu pour s'adapter aux espaces restreints, l'ICON Fast Feet est basé sur l'intensité, le développement des compétences d'un joueur autour du contrôle rapproché, du temps de réaction et de la mobilité du corps.

Avec ses 2,5 mètres de diamètre, le Fast Feet conserve toutes les caractéristiques des ICON plus grands et se concentre spécifiquement sur l'entraînement des joueurs dans les zones étroites.

En plus d'être principalement une aide à l'entraînement de football, l'ICON Fast Feet est également parfait pour les activations en magasin, les événements d'entreprise et d'engagement des fans, et est très populaire auprès des installations d'entraînement et des gymnases.

Avec son faible encombrement, le Fast Feet peut transformer n'importe quel espace avec une interaction maximale pour les clients dans des endroits tels que les magasins de détail, les bureaux, les jardins, les gymnases et les stades. En raison de sa taille, le Fast Feet est également notre arène la plus rapide a monter avec un temps estimé à seulement 10 minutes à installer, donnant à l'utilisateur une mise en place très rapide.

Nous proposons également notre option de panneau supérieur pour l'ICON Fast Feet, créant ainsi le Fast Feet V2. Cela permet à un joueur de s'entraîner la tête haute, améliorant ainsi les performances du jeu en laissant plus de temps sur le ballon.

CARACTÉRISTIQUES PRINCIPALES

Données de performance détaillées par capteurs de vibration

Portable avec une mise en place rapide

12 modes d'entraînement conçus par des professionnels

ICON Q.

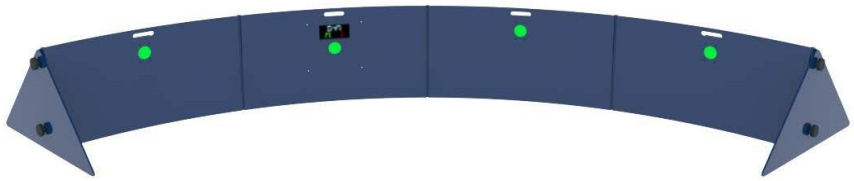

TAILLES STANDARD: 4 PANNEAUX

Construit sur les mêmes principes que le modèle complet, et utilisant toutes les mêmes technologies, le Q est une version abordable de l'ICON construite pour les académies et les centres de formation.

Contenant bon nombre des mêmes exercices que l'ICON, le Q permet aux entraîneurs de créer leurs propres exercices, en incorporant l'arène et sa technologie dans des séances d'entraînement régulières.

Idéal pour les académies et les centres de formation, le Q est très facile à déplacer entre les sites et nous estimons les temps d'installation à moins de 10 minutes avec une configuration de deux personnes.

C'est aussi un excellent produit d'introduction dans le monde de ESA qui vous offre tous nos principaux avantages dans un domaine simplifié.

Vous aimez utiliser votre ICON Q mais vous souhaitez ajouter des fonctionnalités supplémentaires ?

Cette arène peut être mise à niveau vers un ICON complet à une date ultérieure en ajoutant simplement nos panneaux.

Les utilisateurs d'ICON peuvent également acheter notre câble de connexion et nos supports d'extrémité pour créer l'ICON Q à partir de leur ICON, ce qui facilite la personnalisation et maximise la flexibilité de l'arène.

Nous offrons un dimensionnement standard, ainsi que des options de taille et de panneau sur mesure.

CARACTÉRISTIQUES PRINCIPALES

Données de performance détaillées par capteurs de vibration

Utilisable dans vos exercices de coaching

9 modes d'entraînement

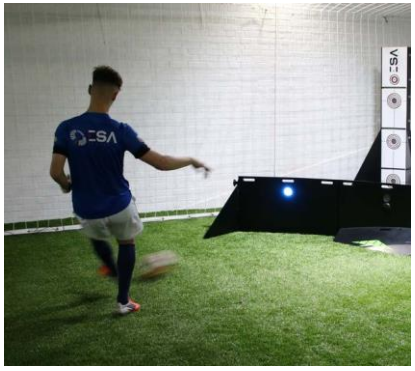

La gamme ICON - Deux autres variantes de notre arène ICON phare, le V2 et les Fast Feet. Tous les trois peuvent être trouvés à FOOTGENiX aux côtés du Precision Wall & Circuit.

LE CIRCUIT WIRELESS; SOYEZ CRÉATIF.

Conçu aux côtés de l'un des plus grands clubs de football du monde, le FC Barcelone

Conçu pour la formation professionnelle, le Circuit a été notre premier produit sans fil, le rendant utilisable dans les sessions d'entraînement traditionnelles en équipe et individuelles. En 2022, le Wireless Circuit a été nominé pour la meilleure utilisation de la technologie pour la prévention des blessures / réadaptation par les Sports Technology Awards. Depuis 2019, le circuit sans fil fait partie intégrante du programme d'entraînement du FC Barcelone en aidant les joueurs à revenir de blessure. Ousmane Dembélé, Sergio Aguero et Leo Messi, 7 fois vainqueur du Ballon d'Or, sont tous revenus à pleine capacité en utilisant la technologie, ainsi que l'équipe complète lors de l'entraînement de pré-saison 2021/22.

Footballing legend Lionel Messi using the Wireless Circuit to aid his rehabilitation period at the start of the 2019 season.

CIRCUIT WIRELESS.

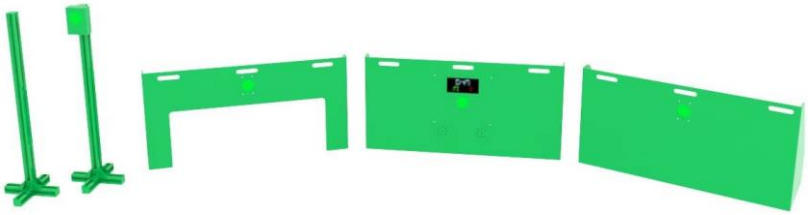

MODULES: REBOND PASS THROUGH PORTE

Notre circuit sans fil permet aux entraîneurs de créer des exercices d'entraînement autour d'un large éventail de scénarios tactiques. Modulaires et entièrement sans fil, les entraineurs peuvent utiliser les programmes préréglées ou créer les leurs à l'aide de n'importe quelle combinaison de modules. Nous avons actuellement 3 modules standard.

Le module de rebond est similaire à une zone de rebond traditionnelle, avec les avantages supplémentaires de notre technologie. Ils sont équipés de cibles LED, de minuteries et de capteurs de vibrations pour un retour en temps réel. Chaque circuit doit avoir au moins un module de rebond pour agir en tant que module maître. Notre module Pass-Through met les joueurs au défi de faire une passe précise sous une petite arche. Ils sont équipés de LED et de la technologie Beam Breaker, .

Enfin, notre module Porte (Gate) simule des dribbles et des mouvements réalistes avec ou sans la balle. Une barrière de détection est installé, que les joueurs doivent traverser avec ou sans la balle. La porte peut également être utilisée comme un capteur de vitesse pour capturer les timings d'un joueur.

Quelle que soit la façon dont vous choisissez de configurer le circuit sans fil, un retour en temps réel est disponible via la plate-forme de données, donnant aux entraîneurs les informations dont ils ont besoin pour améliorer l'entraînement et améliorer les performances.

CARACTÉRISTIQUES PRINCIPALES

Données détaillées sur le rendement

Gamme de produits portables et entièrement étanches

20 mètres de portée du système

Gini Wijnaldum du PSG affronte Sven de Langen au Precision Wall lors de l'ouverture de son propre Cruyff Court aux Pays-Bas.

AFFINEZ VOTRE ATTAQUE AVEC LE MUR DE PRÉCISION.

Goal intelligent interactif permettant aux joueurs de développer leurs attributs offensifs

En 2016, le mur de précision, un but interactif grandeur nature, a été créé pour la première fois dans notre salle d'exposition. Le mur diffère de l'ICON car il permettait aux joueurs de pratiquer leur tir et de recueillir des données indispensables sur leurs performances. Il s'est avéré extrêmement populaire aux États-Unis à l'intérieur des installations de football.

En raison de sa gamification et de son aspect compétitif, le mur de précision est un ajout régulier des événements sportifs du monde entier. Il a été utilisé lors de la Coupe du Monde de la FIFA, en dehors des stades pour l'équipe nationale des Pays-Bas avec Gillette et a également été utilisé pour ouvrir le Cruyff Court de Gini Wijnaldum à Rotterdam.

PRECISION WALL.

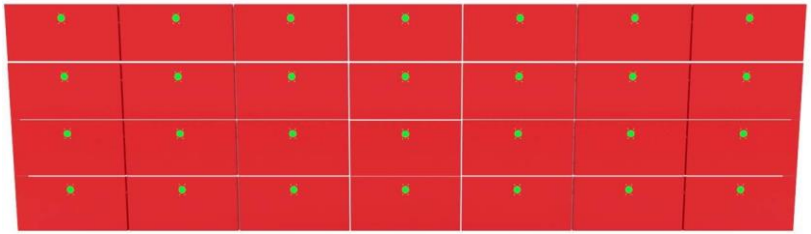

TAILLES STANDARD: 9 PANNEAUX **28 PANNEAUX**

Le mur de précision aide les joueurs à développer leur attaque et attributs, tels que la précision de prise de vue, le premier contact et le travail d'équipe.
Travaillant individuellement ou en équipe, les joueurs peuvent accéder à une gamme d'exercices conçus pour reproduire la pression des situations de match réelles. Le mur de précision est idéal pour pratiquer des automatismes et peut même simuler la plongée d'un gardien de but professionnel.
Nous proposons deux tailles standard, un mur de précision pleine grandeur (28 panneaux) et un mur de précision à 6 (9 panneaux). Nous proposons également des constructions personnalisées lorsque les clients ont des exigences spécifiques.
L'apparence du panneau est entièrement personnalisable, avec une gamme d'options de couleurs et d'image de marque disponibles. Les clients peuvent également relier deux murs de précision de n'importe quelle taille pour créer un Smart Pitch.

C'est parfait pour les petits terrains
La technologie avancée de Precision Wall permet à l'utilisateur d'avoir une flexibilité totale. Les utilisateurs peuvent configurer un mur de 28 panneaux et l'utiliser facilement comme mur de 9 panneaux. De plus, avec notre porte du circuit sans fil, les utilisateurs peuvent ajouter un gardien de but en mouvement à leur mur, parfait pour pratiquer les pénalités.
.

CARACTÉRISTIQUES PRINCIPALES

Données de performance détaillées des capteurs de vibration

Versatilité de la position du joueur

9 modes d'entraînement spécifiques au mur + autres

La technologie ESA, alimentée par un logiciel d'éclairage LED et de vibration.

NOS CARACTÉRISTIQUES.

LES PANNEAUX

Tous nos produits sont construits avec de l'aluminium de haute qualité qui sont enduits de peinture dans nos différentes couleurs standard Ils sont ensuite connectés avec des menuiseries acryliques et des rondelles en caoutchouc, ce qui rend notre gamme 100% portable avec des temps de configuration standard allant de seulement 5 à 30 minutes. Nos produits ont également été conçus pour fonctionner par tous les temps, pouvant être laissés en permanence à l'extérieur si nécessaire. Nos produits ont été utilisés en toutes circonstances contre la neige, la chaleur extrême et les pluies torrentielles.

LA TECHNOLOGIE

À l'arrière de nos panneaux se trouve la technologie ESA. Tous nos produits sont dotés d'un éclairage LED, qui fonctionne indépendamment les uns des autres dans des séquences préprogrammées. Ces séquences sont déclenchées par nos capteurs de vibrations ou la technologie Beam Breaker. Nos arènes disposent également d'un système audio qui produit des sons réalistes. Nos modèles de la série 3 ont vu l'introduction de nouveaux câbles magnétiques, ce qui a rendu la configuration / portabilité encore plus facile.

LE DATA HUB

Les joueurs et les entraîneurs peuvent suivre les progrès, avec des statistiques comprenant les meilleurs scores et les précisions de passe. Les utilisateurs peuvent également connecter des comptes sociaux et rivaliser avec des amis. Plus d'informations à la page 21.

Empilez-les! Nos panneaux ICON sont empilables, ce qui signifie que les utilisateurs peuvent ajouter des couches d'entraînement dimensionnel à leur arène pour augmenter la difficulté lors de la passe et de la réception.

ESA **DATA HUB.**

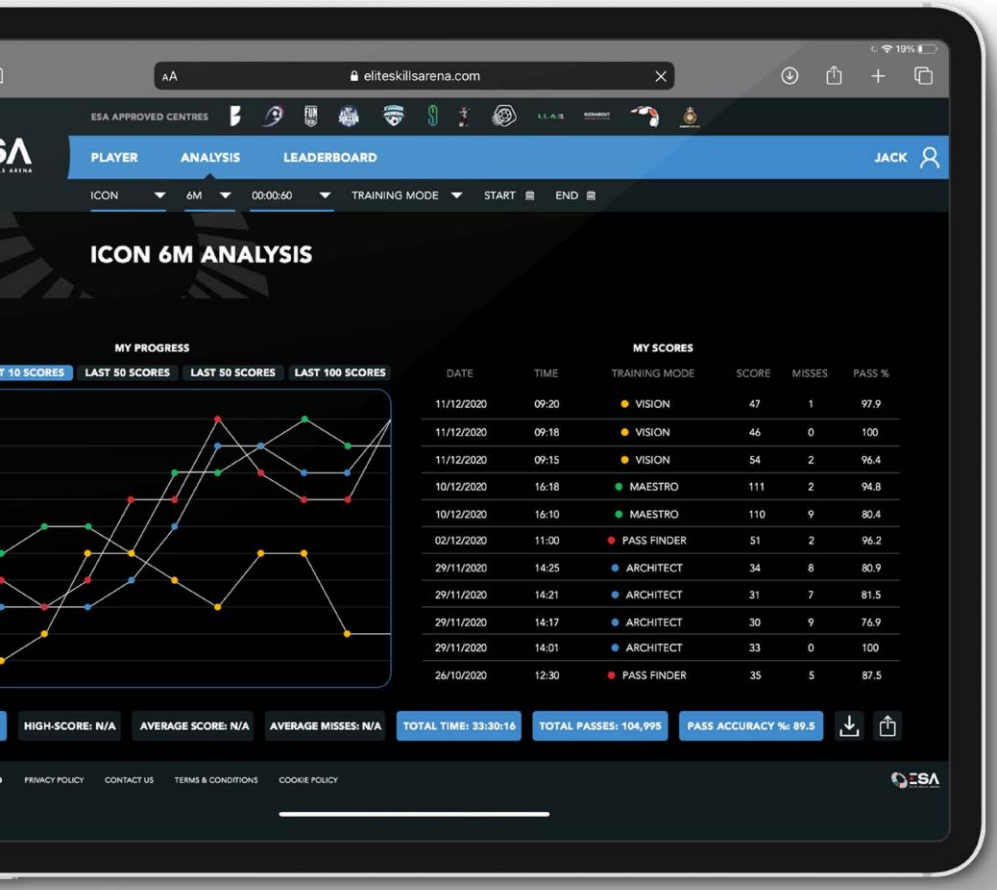

SOYEZ PRÉCIS ET DEVENEZ COMPÉTITIF

Notre centre de données permet aux entraîneurs de comparer les capacités d'un joueur à travers une gamme de programmes d'entraînement spécialisés. Les exercices d'ESA sont conçus de manière professionnelle pour développer des attributs spécifiques chez les joueurs par la répétition, à partir de compétences physiques telles que le contrôle rapproché et la précision des passes,
jusqu'à des qualités psychologiques comme le sang-froid et la vision.

Notre centre de données permet aux entraîneurs de repérer facilement les zones problématiques, de suggérer une formation appropriée et suivre les améliorations au fil du temps.
Le kit ESA introduit un élément nouveau et compétitif dans l'entraînement, en stimulant l'engagement des joueurs et en aiguisant leurs efforts pour les améliorer.
Un joueur reçoit un score à la fin de chaque exercice en fonction de ses performances, qui est ensuite ajouté à son profil. Les joueurs rivalisent avec eux-mêmes et les uns avec les autres, et peuvent même mesurer leurs scores contre les meilleurs pros.

Benchmark Peformance

Suivi de l'amélioration

Engager les joueurs

PERSONALISATION PRODUIT.

SPÉCIFICATION DE COULEUR

Jet Black *Matte Finish*	Black Grey *Matte Finish*
Cobalt Blue *Gloss Finish*	Jet Black *Gloss Finish*
Traffic Red *Gloss Finish*	Signal White *Gloss Finish*

SOUTENU PAR NOTRE ÉQUIPE DE CONCEPTION

Dès notre discussion initiale, notre équipe de conception interne travaillera avec vous pour créer le look final souhaité. Nous créons des concepts 3D initiaux avec votre image de marque, avant de finaliser des conceptions 2D à l'échelle pour vous montrer le produit fini.

Nous utilisons des autocollants en vinyle pour ajouter les Logos de marque d'entreprise sur les panneaux, et offrons également des options de marque sur les sacs et les batteries. En 2017, nous avons créé une double option de peinture pour nos clients AIA, qui utilisaient les deux couleurs de leur marque.

Les couleurs de nos spécifications de couleur sont nos choix de peinture de panneau standard. Nous offrons également à nos clients une gamme d'autres couleurs moyennant des frais supplémentaires, ainsi que d'autres options sur mesure.

Manchester United et la légende danoise Peter Schmeichel s'affrontant dans l'un des 12 Tag Heuer ICON lors de leur campagne #DontCrackUnderPressure.

The Levity can be curved to fit any sized ICON and allows for increased difficulty to test a players ability when controlling their pass.

OPTIONS PRODUITS.

SACS DE TRANSPORT

Nos sacs de transport sont idéaux pour les clients qui cherchent à transporter leur produit entre différents endroits. Les sacs pour panneaux sont actuellement disponibles pour notre gamme ICON et nos panneaux muraux de précision.

LEVITY

Une rampe en aluminium, augmentant la difficulté de l'entraînement, avec la balle rebondissant sur le joueur à différentes hauteurs. Nous avons des LEVITY incurvées pour l'ICON et aussi des droites pour le Precision Wall & Circuit.

MODES D'ENTRAINEMENT

Toujours a la recherche de suggestions de la part de nos clients pour de nouveaux exercices d'entraînement et que nous en programmons autant que possible, les clients peuvent également payer une somme modique pour créer leur propre mode d'entraînement sur mesure afin d'ajouter une autre dimension à leur(s) produit(s) ESA.

KIT DE MAINTENANCE

Une gamme de pièces supplémentaires pour réduire l'impact des problèmes qui surviennent et pour augmenter la vitesse de toute maintenance requise. Recommandé pour les clients avec plusieurs produits, y compris les installations de formation.

Une arène ESA sur mesure à 4 panneaux, utilisée par les géants du sportswear Adidas lors d'une installation d'activation de lancement de chaussures dans un magasin phare à Londres, au Royaume-Uni.

Footballing icon David Beckham, training with kids in Thailand in the ICON. The event was staged by insurance giants AIA as a part of their healthy living campaign.

NOS MARCHES.

POUR LES CLUBS

Nous travaillons avec des clubs d'élite du monde entier et les aidons à; améliorer l'entraînement avec des exercices axés sur les données, comparer et suivre les performances individuelles et aider à la réadaptation et à la récupération après une blessure.

POUR LES ACADEMIES

Bien que la formation d'ESA puisse affiner les compétences des pros, les plus grands gains que nous voyons sont ceux réalisés par les jeunes joueurs. Notre formation est conçue pour transformer la promesse en performance, en isolant les attributs que les jeunes joueurs doivent développer et en les perfectionnant au fil du temps.

POUR L'EDUCATION

Les écoles et les universités peuvent utiliser le kit ESA pour améliorer leurs installations et offrir à leurs étudiants une expérience de formation de classe mondiale. Notre plate-forme innovante facilite les études académiques détaillées, tandis que les jeunes étudiants peuvent être initiés à la science du sport axée sur les données d'une manière amusante et engageante.

POUR DES EVENEMENTS

Nous travaillons avec des marques pour créer des expériences de football uniques pour les événements. Notre kit permet aux fans de se rapprocher de l'action, de tester leurs compétences, de rivaliser avec leurs amis et même de comparer leurs scores aux meilleurs pros.

The ICON Boys - Ancré dans les valeurs fondamentales de l'ESA, est une passion pour le développement et l'amélioration de la prochaine génération de joueurs avec nos produits de pointe.

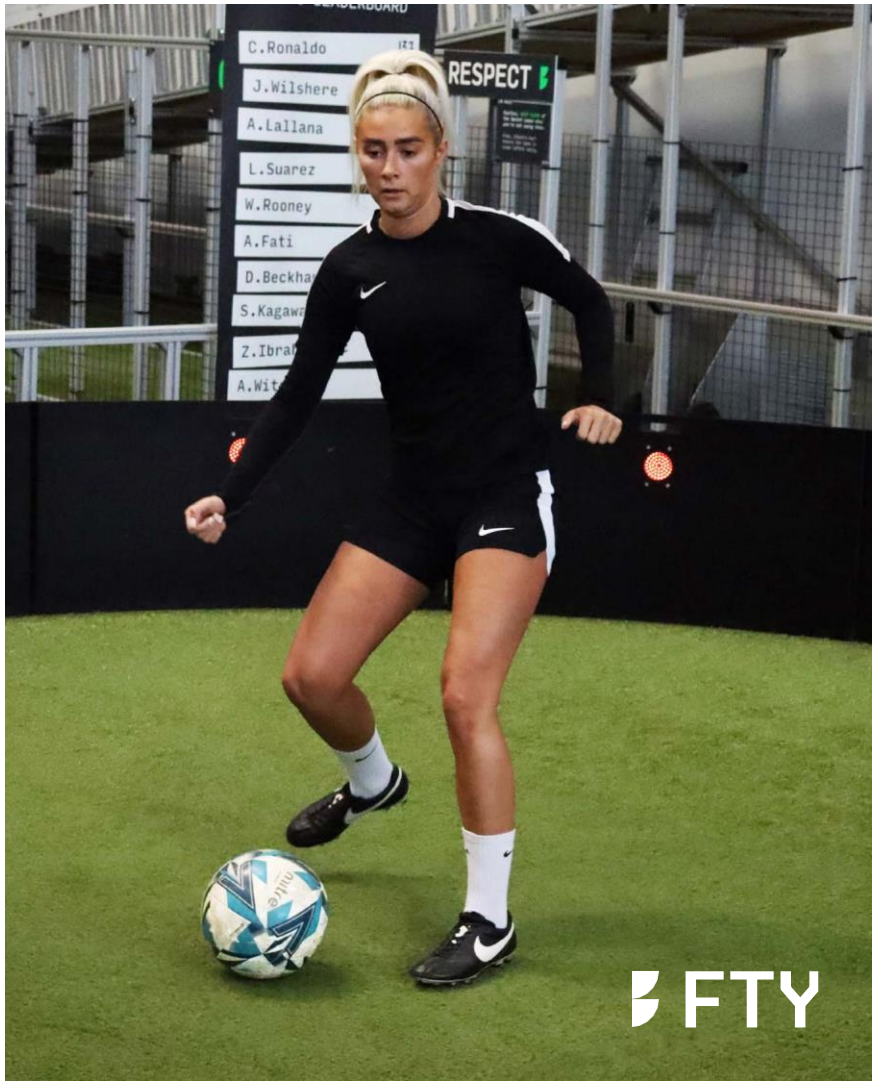

Une jeune joueuse semi-professionnel à l'intérieur du FTY Lab sur notre arène ICON 6M. Le laboratoire est idéal pour tous les joueurs qui souhaitent améliorer et développer leurs compétences.

PREMIER CENTRE MONDIAL DE FOOTBALL.

Le FTY Lab est un gymnase de football spécialisé, utilisant les équipements de ESA.

À l'intérieur, vous trouverez tous les équipements ESA utilisés par les équipes d'élite du monde entier, ainsi que des stations de fitness et des jeux amusants comme le football tennis.

Les portes sont ouvertes aux joueurs de tous âges et de toutes capacités, que vous soyez juste pour apprendre les bases dans un environnement amusant et engageant, ou un concurrent sérieux qui cherche à faire passer votre jeu au niveau supérieur.

QU'EST-CE QUI EST PROPOSÉ?

Smart Pitch - Affrontez des amis, des coéquipiers ou l'opposition. Créé avec deux murs de précision, les joueurs peuvent pratiquer des sets-play ou même défier quelqu'un à Pro-Shootout, un jeu de style bowling à dix quilles.

Formation ICON - Découvrez une toute nouvelle façon de vous former avec la gamme ICON leader de l'industrie. Travaillez sur des situations de match, de passe, de contrôle et de vision dans une variété de tailles différentes de 2,5 M à 8 M.

Mur de précision - Conçu pour transformer vos attributs d'attaque, le FTY Lab dispose à la fois des murs de précision standard de 28 panneaux et de 9 panneaux.

Sprint Lanes - Testez votre vitesse contre les meilleurs, vos idoles ou même simplement vos amis avec les Sprint Lanes, fabriqués avec nos Gate Modulars.

Derniers développements de l'ESA - En tant que partenaires, le FTY Lab est souvent le premier endroit pour essayer tous nos nouveaux kits et même expérimenter certains de nos prototypes.

CONTACT.

ADRESSE

HQ: Hitech Groupe; 2323 Chemin de St Bernard, Bat 5.
06220 Vallauris

DEPARTEMENT

Bureau: info@hitech-groupe.com
Ventes: info@hitech-fitness.com

TELEPHONE & SITE WEB

Ligne: +33 (0) 607516034
Site Web: www.hitech-groupe.com

HEURES D'OUVERTURE DU

Lundi: 09:00 - 18:00
Mardi: 09:00 - 18:00
Mercredi: 09:00 - 18:00
Jeudi: 09:00 - 18:00
Vendredi: 09:00 - 18:00
Samedi: FERMÉ
Dimanche: FERMÉ

Sean Franklin, un habitué de la MLS, s'entraînant à l'intérieur de l'ICON dans l'une des toutes premières installations alimentées par l'ESA en Californie, aux États-Unis. SoCal Soccer a également abrité le premier mur de précision des États-Unis.

hitech

GROUPE

ESA

ELITE SKILLS ARENA

RÉPÉTITION I ACCÉLÈRATION I PERFORMANCE